

Repérage

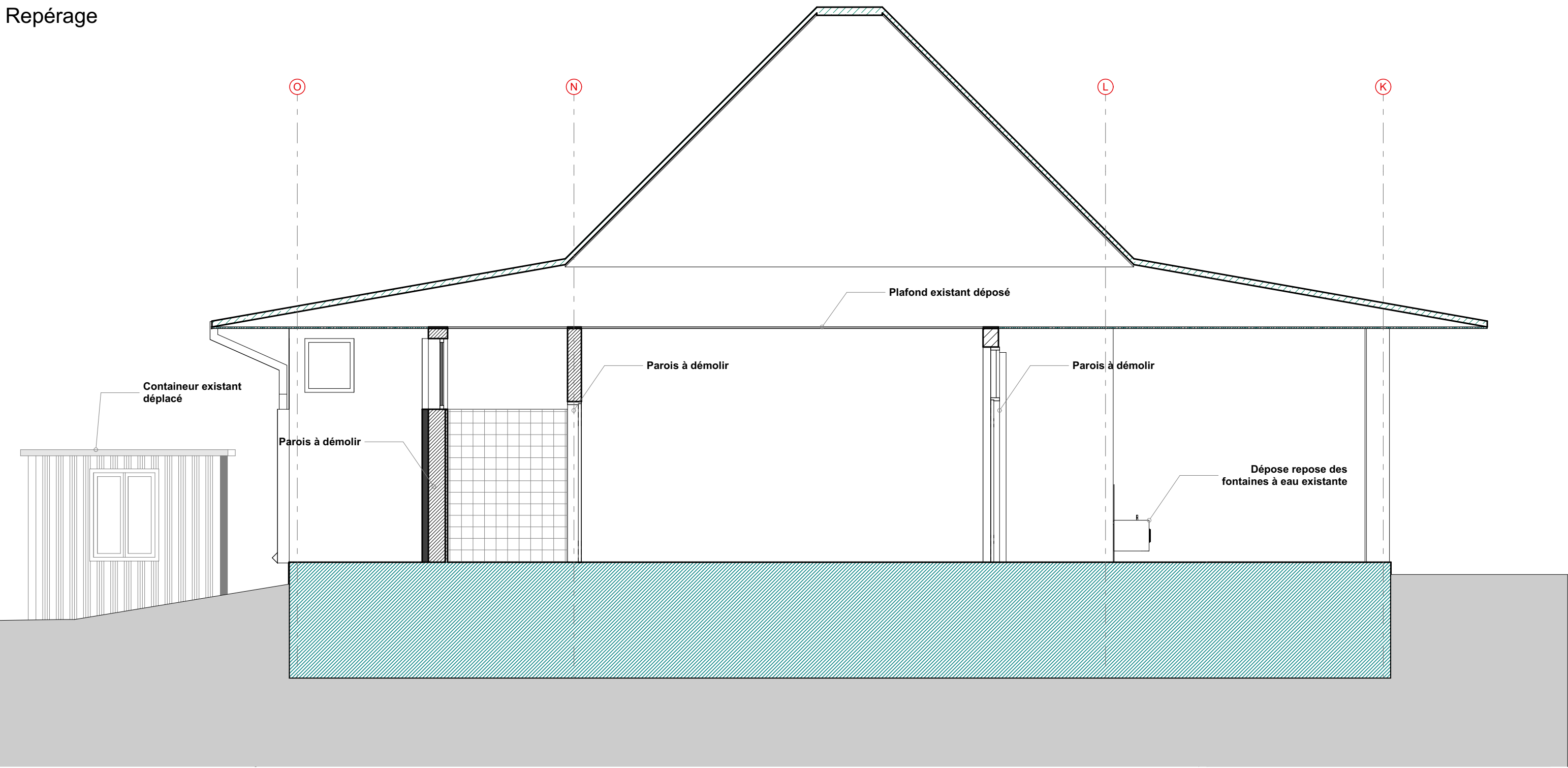

Bâtiment E, Façade intérieure Nord - Etat existant  
État existant - 1/50e

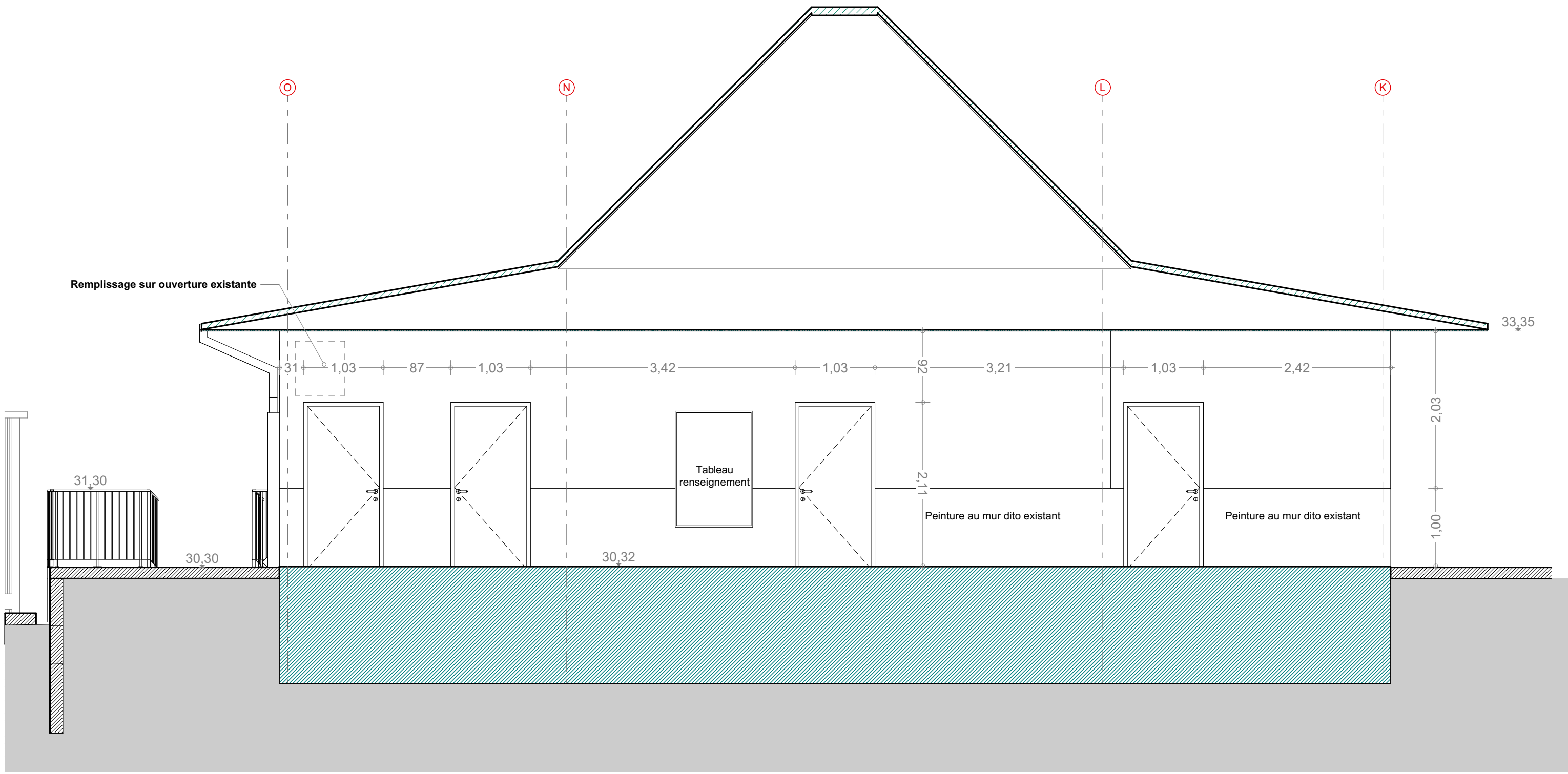

Bâtiment E, Façade intérieure Nord - Etat projeté  
État existant - 1/50e

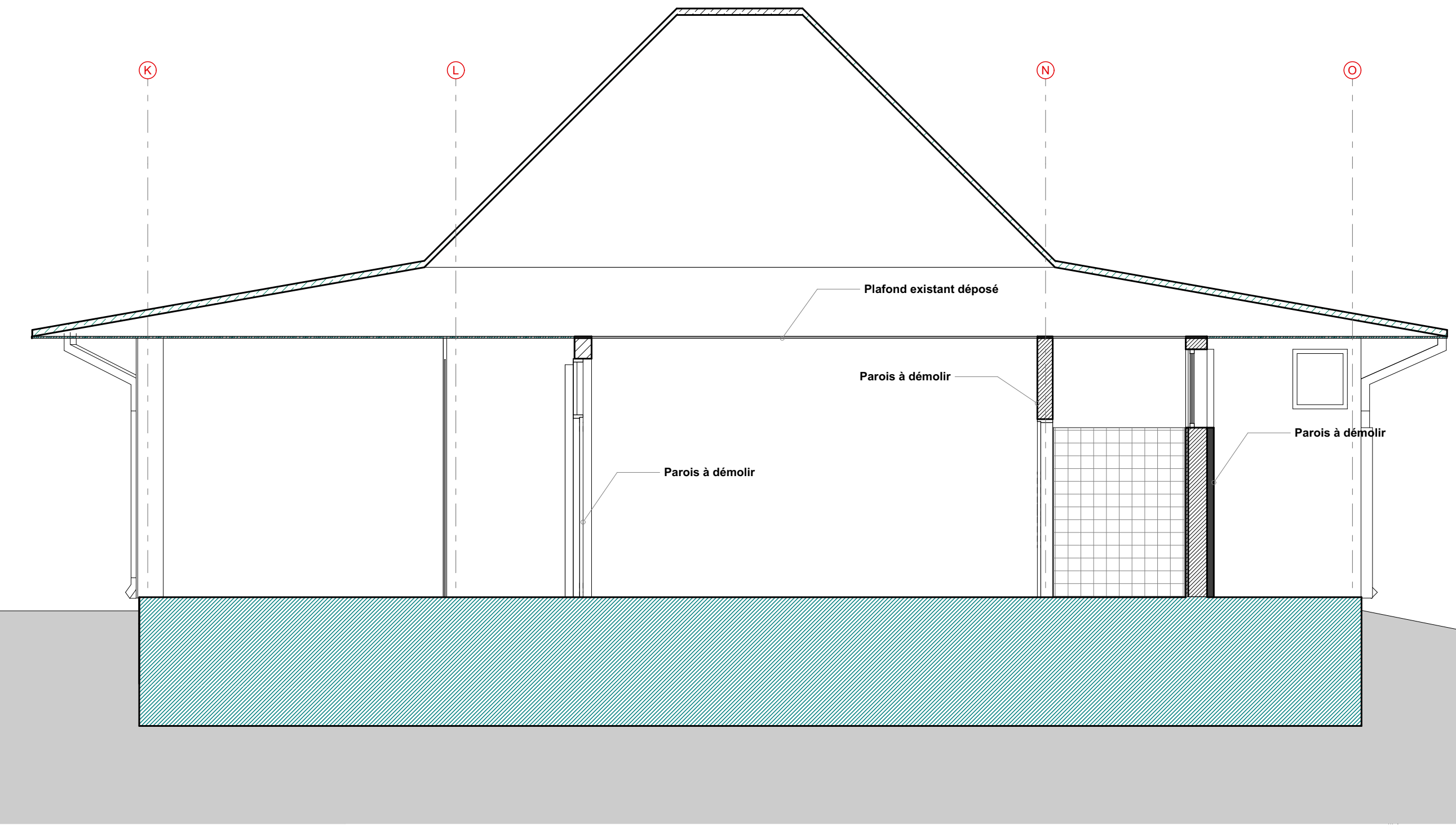

Bâtiment E, Façade intérieure Sud - Etat existant  
État existant - 1/50e

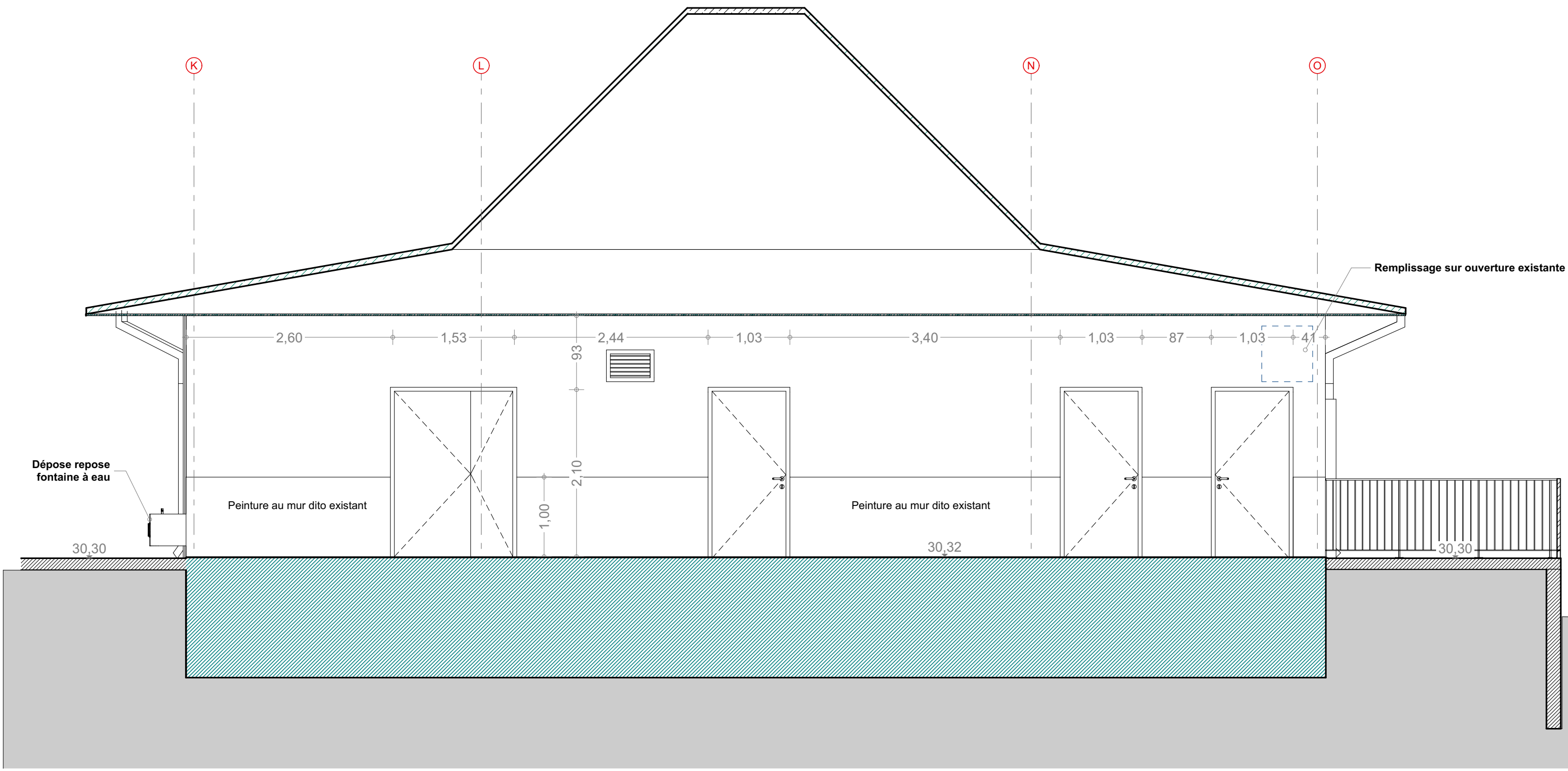

Bâtiment E, Façade intérieure Sud - Etat projeté  
État projeté - 1/50e



Ind.	Date	Remarques

**Kani Kéli**

Rénovation des équipements sportifs  
- collège des Ylangs Ylangs

**Maître d'ouvrage**  
Rectorat de Mayotte  
B.P. 74  
97600 Mamoudzou  
Tél: 02 69 61 10 24 Fax: 02 69 61 09 87  
mailto:karim.ben.abdallah@ac-mayotte.fr

**Maîtrise d'Œuvre**  
Architecte mandataire : **BET ICE**  
**L'Atelier architectes**  
18 rue Mamoudzou  
97600 Mamoudzou  
Tél: 02 69 61 54 80  
secretariat@atelier-archi.fr  
**INTEGRALE ingénierie**  
4 bis, rue Fernand Germain  
Village de TEPERON  
97435 Saint Gilles Les Hauts  
Tél: 02 62 245 763  
direction@integrale.re

**Economie et lots architecturaux**  
**L'Atelier ingénieurs**  
24, rue de la Petite Ile  
97600 Saint Denis  
Tél: 02 62 23 70 01  
Fax: 02 62 23 73 34  
secretariat@atelier-ing.fr

Repérage

**DCE 2**

Façades intérieures Bâtiment E  
Existant & Projeté

07/2024	Échelle: 1:50	DCE 2.4.6
---------	------------------	-----------

Format Original du Document : A1